

# RESPIRO E LONGEVITÀ

CONFRONTO E PROSPETTIVE IN PNEUMOLOGIA E GERIATRIA

1° EDIZIONE

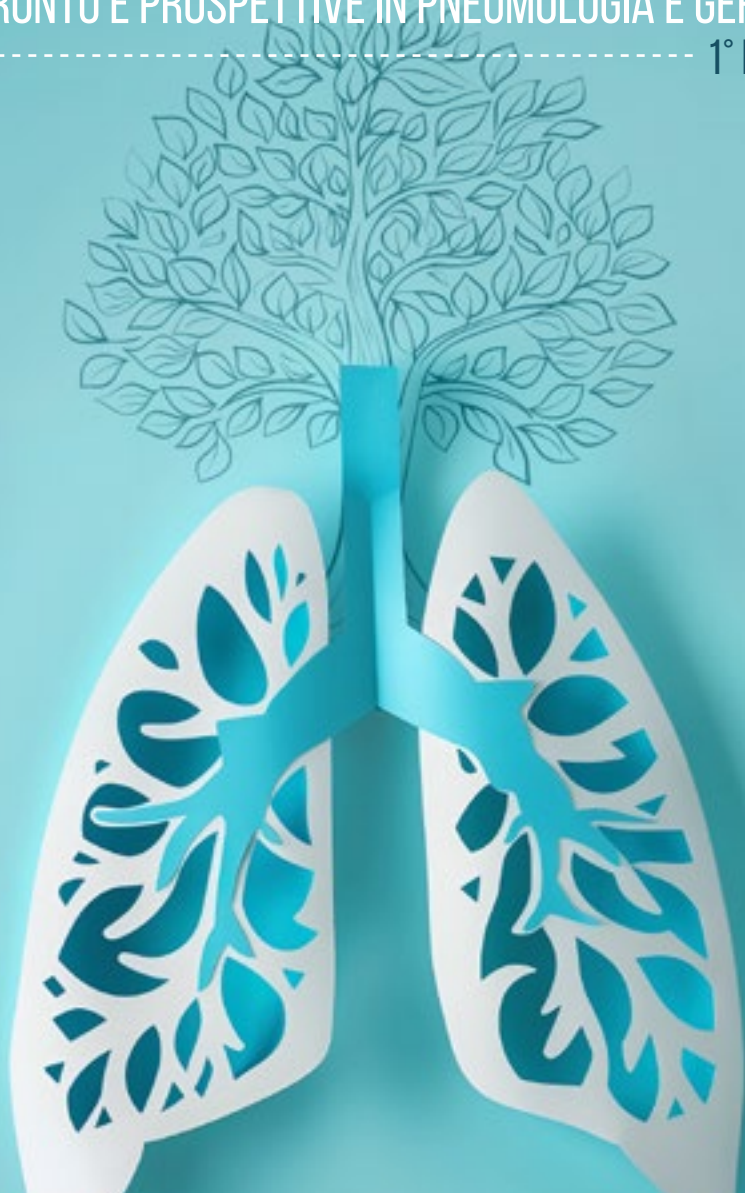

**MARSALA 29-30 NOVEMBRE 2024**

HOTEL PRESIDENT | VIA NINO BIXIO, 1

RESPONSABILI SCIENTIFICI:  
GIOVANNI BATTISTA FIGLIOLI  
FRANCESCO FIGLIOLI

## VENERDÌ 29 NOVEMBRE

- 08.30 - 09.00** Registrazione dei partecipanti
- 08.30 - 09.00** Presentazione del Congresso e Saluti delle Autorità
- Presidente Ordine dei Medici Trapani
  - Direttore Generale ASP n°9 Trapani
  - Direttore Distretto di Marsala
  - Direttore Dipartimento Cure Primarie ASP Trapani

### I° SESSIONE

## UPDATE SULLE PATOLOGIE CRONICHE OSTRUTTIVE

**Moderatori** *Francesco Gambino, Rita Arrigo, Laura Bivona, Giuseppe Iraci*

- 09.00 - 09.20** "Fenotipi clinici dell'asma nell'anziano e trattamento"  
*Nicola Scichilone*
- 09.40 - 10.00** "BPCO cosa c'è di nuovo: il ruolo della triplice terapia inalatoria"  
*Giovanni Battista Figlioli*
- 10.00 - 10.20** "Invecchiamento e modifiche funzionali respiratorie: tra fisiologia e patologia"  
*Francesco Tartamella*
- 10.20 - 10.40** Coffee break
- 10.40 - 11.10** Lettura Magistrale: "Il pz anziano fragile respiratorio"  
*Marcello Maggio*

### II° SESSIONE

## PATOLOGIE CRONICHE OSTRUTTIVE E COMORBIDITÀ

- Moderatori** *Deborah Mangiaracina, Biagio Valenti, Antonella Valenti, Salvatore Vaiasuso*
- 11.10 - 11.30** "Asma reflusso gastroesofageo interconnessioni fisiopatologiche e considerazioni terapeutiche nella gestione clinica"  
*Gaspare Licari*
- 11.30 - 11.50** "Correlazione tra asma e poliposi nasale approcci terapeutici ed implicazioni cliniche"  
*Daniela Sciandra*
- 11.50 - 12.10** "Complicanze cardiovascolari nella BPCO: gestione clinica"  
*Nadia Ingianni*

- 12.10 - 12.30** "Atopia nell'anziano"  
*Antonino Ingrassia*
- 12.30 - 12.50** "La sarcopenia nel paziente  
respiratorio cronico"  
*Francesco Figlioli*
- 12.50 - 13.10** Discussione:  
*Discussant Salvatore Lo Sciuto, Daniele Bertolino, GianVito Rami*
- 13.10 - 15.00** Light Lunch

## III° SESSIONE

### INFETTIVOLOGIA RESPIRATORIA

**Moderatori** *Pasquale Mansueto, Giuseppe Arcoleo, Rino Caramazza*

- 15.00 - 15.20** "Diagnosi e trattamento del versamento  
pleurico infettivo complicato"  
*Claudio Sorino*
- 15.20 - 15.40** "La polmonite nell'anziano fragile:  
un antico nemico con nuove armi?"  
*Piermauro Miraglia*
- 15.40-16.00** "Polmoniti tipiche ed atipiche imaging radiologico"  
*Andrea Anastasi*
- 16.00 - 16.40** Lettura Magistrale:  
"Tbc: una storia sempre attuale"  
*Mario Spatafora*

## IV° SESSIONE

### LA GESTIONE DELL'INSUFFICIENZA RESPIRATORIA

**Moderatori**  *Davide Barbera, Giuseppe Di Marco, Carlo Cottone, Amelia Interrante*

- 16.40 - 17.00** "Fisiopatologia dell'insufficienza respiratoria"  
*Giuseppe Paglino*
- 17.00 - 17.20** "Manifestazioni cliniche dell'insufficienza  
respiratoria nel paziente anziano"  
*Federica Belluzzo*
- 17.20 - 17.50** "Trattamento dell'insufficienza respiratoria: Analisi delle Opzioni  
Terapeutiche, Monitoraggio e Gestione ottimale dei Pazienti"  
*Pietro Caradonna*
- 17.50 - 18.10** Discussione:  
*Discussant Chiara Passalacqua, Gloria Terranova*

## SABATO 30 NOVEMBRE

### V° SESSIONE

#### INTERSTIZIOPATIE E OSAS

**Moderatori** *Mario Barbagallo, Giovanni Anastasi, Giuseppe Augugliaro, Sebastiano Sanci*

- 09.00 - 09.20** "Interazioni cardiopolmonari nella fibrosi polmonare"  
*Patrizio Vitulo*
- 09.20 - 09.40** "Le pneumopatie fibrosanti nelle malattie reumatiche"  
*Saverio Liuzza*
- 09.40 - 10.00** "Ipertensione arteriosa polmonare: aggiornamenti clinici e terapeutici per una gestione ottimale"  
*Gabriella Carmina*
- 10.00 - 10.20** "OSAS e sindrome metabolica"  
*Amelia Interrante*
- 10.40 - 11.00** Coffee break

### VI° SESSIONE

#### ONCOLOGIA POLMONARE

**Moderatori** *Paolo Buffa, Francesco Fici, Stefano Restuccia*

- 11.00 - 11.20** "Nodulo polmonare dalla diagnosi alla chirurgia lung-sparing"  
*Roberto Marchese*
- 11.20 - 11.40** "Efficacia e sicurezza della radioterapia nel trattamento del tumore polmonare nei pazienti fragili"  
*Antonino Daidone*
- 11.40 - 12.00** "La gestione della malnutrizione nel paziente neoplastico anziano"  
*Rosella Guggino*
- 12.00 - 12.20** "Gestione e coordinamento delle cure nel trattamento del paziente oncologico. Il ruolo cruciale del medico di medicina generale"  
*Silvia Salaro*
- 12.20 - 13.00** Discussione:  
*Discussant Dott.ssa Federica Palermo, Fabio Serrentino*
- 13.00 - 14.00** Chiusura lavori e compilazione questionario ECM

<b>Anastasi</b> Andrea	MARSALA	<b>Licari</b> Gaspare	MARSALA
<b>Anastasi</b> Giovanni	MARSALA	<b>Liuzza</b> Saverio	SCIACCA
<b>Arcoleo</b> Giuseppe	PALERMO	<b>Lo Sciuto</b> Salvatore	C/VETRANO
<b>Arrigo</b> Rita	AGRIGENTO	<b>Maggio</b> Marcello Giuseppe	PARMA
<b>Augugliaro</b> Giuseppe	VICENZA	<b>Mangiaracina</b> Deborah	MARSALA
<b>Barbagallo</b> Mario	PALERMO	<b>Mansueto</b> Pasquale	PALERMO
<b>Barbera</b> Calogero Davide Giuseppe	C/BELLO DI MAZARA	<b>Marchese</b> Roberto	PALERMO
<b>Belluzzo</b> Federica	MARSALA	<b>Miraglia</b> Piermauro	MARSALA
<b>Bertolino</b> Daniele	MARSALA	<b>Paglino</b> Giuseppe	PALERMO
<b>Bivona</b> Laura	CALTANISSETTA	<b>Passalacqua</b> Chiara	MARSALA
<b>Buffa</b> Paolo	MARSALA	<b>Rami</b> Gianvito	MARSALA
<b>Caradonna</b> Pietro	MARSALA	<b>Restuccia</b> Stefano	TRAPANI
<b>Caramazza</b> Rino	AGRIGENTO	<b>Salaro</b> Silvia	MARSALA
<b>Carmina</b> Maria Gabriella	PALERMO	<b>Sanci</b> Sebastiano	TRAPANI
<b>Cottone</b> Carlo	MARSALA	<b>Sciandra</b> Daniela	TRAPANI
<b>Daidone</b> Antonino	MARSALA	<b>Scichilone</b> Nicola	PALERMO
<b>Di Marco</b> Giuseppe	TRAPANI	<b>Serrentino</b> Fabio	MAZARA
<b>Fici</b> Francesco	MARSALA	<b>Sorino</b> Claudio	COMO
<b>Figlioli</b> Francesco	MARSALA	<b>Spatafora</b> Mario	PALERMO
<b>Figlioli</b> Giovanni Battista	MARSALA	<b>Tartamella</b> Francesco	TRAPANI
<b>Gambino</b> Francesco	SCIACCA	<b>Terranova</b> Gloria	MARSALA
<b>Guggino</b> Rosella	PALERMO	<b>Vaiasuso</b> Salvatore	MARSALA
<b>Ingianni</b> Nadia	MARSALA	<b>Valenti</b> Antonella	TRAPANI
<b>Ingrassia</b> Antonino	MARSALA	<b>Valenti</b> Biagio	MARSALA
<b>Interrante</b> Amelia	PALERMO	<b>Valenti</b> Giuseppe	PALERMO
<b>Iraci</b> Giuseppe	PALERMO	<b>Vitolo</b> Patrizio	PALERMO

### ISCRIZIONE ONLINE

#### CLICCARE IL LINK SOTTOSTANTE PER CREARE IL PROPRIO ACCOUNT SULLA PIATTAFORMA

<https://lin-k.it/respiro-longevita-pneumologia-geratria>

- ✓ INSERIRE I DATI ANAGRAFICI RICHIESTI
- ✓ CONFERMARE L'ACCOUNT TRAMITE IL LINK RICEVUTO NELLA MAIL
- ✓ NELLE PAGINE CHE SI APRIRANNO IN SUCCESSIONE CLICCARE SU:

1

CONTINUA

2

ISCRIVIMI

OPPURE

- ✓ INQUADRARE IL SEGUENTE QR CODE E SEGUIRE LA STESSA PROCEDURA

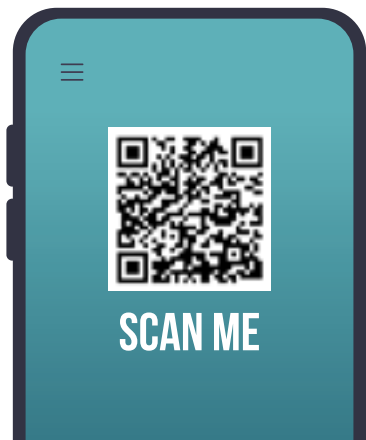

## MODALITÀ 2

## INVIO SCHEDA DI ISCRIZIONE TRAMITE MAIL

Nome e Cognome .....

Luogo e data di Nascita .....

Indirizzo ..... Provincia .....

C.F. .... Ente di Appartenenza .....

Qualifica Professionale .....

Specializzazione .....

Tel. .... Mail .....

INFORMATIVA SULLA PRIVACY: ai sensi dell'art. 13 del D.Lgs. 196/03 si informa che i dati contenuti nel presente modello sono richiesti per l'iscrizione al corso di cui sopra, per preparare l'elenco dei partecipanti e spedire i dati al Ministero della Salute in relazione all'accreditamento ECM: il mancato conferimento dei dati o delle informazioni di cui Sopra non consentirà l'ammissione al corso. I dati saranno trattati manualmente o elettronicamente. Potrà in ogni momento esercitare i diritti di cui all'art. 7 del DLg. 196/03 fra cui chiedere di cancellarli, rettificarli o integrarli rivolgendosi a Maya Idee Sud S.r.l.

Da compilare e inviare entro il 20/11/2024  
alla mail: [info@mayaideesud.it](mailto:info@mayaideesud.it)

### INFORMAZIONI UTILI

#### ID EVENTO 449-429632

Obiettivo formativo: Documentazione clinica. Percorsi clinico-assistenziali diagnostici e riabilitativi, profili di assistenza - profili di cura

Il corso è rivolto a n° **100 partecipanti**.

Professioni: Medico Chirurgo (tutte le discipline) – Farmacista -Infermieri -Assistenti Sanitari – Biologi – Psicologi-Fisioterapisti

Le iscrizioni verranno accettate in ordine di arrivo, sino ad esaurimento dei posti disponibili.

#### PER L'OTTENIMENTO DEI CREDITI ECM È NECESSARIO:

Appartenere ad una delle discipline per le quali è stato accreditato l'evento.

Svolgere La prova di verifica che dovrà essere effettuata dopo il termine dei lavori scientifici ed andrà completata tassativamente entro il termine di conclusione dell'evento. Il test sarà considerato superato al corretto completamento del 75% dei quesiti proposti.

# CON IL CONTRIBUTO NON CONDIZIONANTE DI:

## SPONSOR PLATINUM



## SPONSOR GOLD



## SPONSOR SILVER



PROVIDER NAZIONALE ECM E SEGRETERIA ORGANIZZATIVA

**MAYA** Idee  
Sud

Maya Idee Sud s.r.l.

Via Ausonia, 110 - 90144 Palermo (PA) - P.Iva 05385630826

Tel. +39 091 541042 - Email: [mayaideesud@libero.it](mailto:mayaideesud@libero.it) - [www.mayaideesud.it](http://www.mayaideesud.it) - [Mayaideesud](https://www.facebook.com/mayaideesud)