



XI CONGRESSO SIMG CATANIA

Le nuove frontiere della medicina generale:
gestione innovativa tra pandemia da
COVID19 e cronicità

PRESIDENTI DEL CONGRESSO:

Claudio Cricelli
Carmelo Di Gregorio

COMITATO SCIENTIFICO:

Adriana Di Gregorio - Christian Uccellatore
Annalisa Vetri

24 SETTEMBRE 2022

HOTEL MERCURE EXCELSIOR
Piazza Giovanni Verga, 39 - CATANIA

Il sopraggiungere della emergenza sanitaria dovuta al nuovo coronavirus SARS CoV-2 e al diffondersi della pandemia COVID-19, ha inciso in modo drammatico sulla vita delle persone e sugli equilibri sociali del paese, ma ha anche svelato criticità e limiti del SSN. Da un lato si è compreso come anni di de-finanziamento del SSN e dei percorsi formativi in ambito sanitario si siano tradotti in infrastrutture e organigrammi insufficienti e inadeguati, messi in grave crisi dalla acuzie pandemica.

Dall'altro si è compreso, se ancora ce ne fosse bisogno, che l'elemento cardine dell'assistenza territoriale è rappresentato dalla Medicina Generale, la cui rilevanza strategica è stata oltremodo messa in evidenza proprio dalla pandemia.

Tuttavia è emersa anche la inadeguatezza e frammentazione organizzativa e strutturale della Medicina Generale, già da tanti anni penalizzata dalla miopia delle alterne politiche sanitarie, con la macroscopica e cronica carenza di risorse (infrastrutture, infermieri, collaboratori di studio, diagnostica di primo livello...) e fanalino di coda in Europa sul piano degli standard tecnologico-strumentali.

Il Congresso di quest'anno rappresenta sicuramente un momento di incontro particolare: il COVID ha completamente alterato tutte le nostre consuetudini ed ha reso difficili i nostri percorsi, ma non ci siamo arresi.

Inoltre le ultime Note AIFA hanno esteso alla medicina generale la possibilità di prescrivere in regime di rimborsabilità classi di farmaci che risultano efficaci nel ridurre eventi di tromboembolismo, progressione di malattie polmonari, rischio cardiovascolare e scompenso cardiaco, oltre a favorire un rallentamento della progressione del danno renale. Si tratta, infatti, di terapie dall'uso ormai consolidato e caratterizzato da un alto profilo di sicurezza, la cui prescrivibilità anche dei medici di famiglia avvicina ulteriormente i pazienti con malattie cardio-metaboliche alle cure e all'assistenza impattando sul loro percorso. Un indirizzo, quello della prossimità ampiamente condiviso e ancor più necessario al tempo della pandemia che rende più agevole l'accesso a tali terapie. Questo passaggio fortifica ulteriormente il rapporto di fiducia che si viene a instaurare tra medico di famiglia e paziente avvantaggiando il raggiungimento di obiettivi di aderenza terapeutica e di compliance generale rispetto alla gestione delle condizioni croniche. Tale processo, inoltre è anche valido per la buona riuscita dei processi di screening, nonché della realizzazione di eventi di prevenzione della salute, che sono all'ordine del giorno nella gestione dell'ambulatorio di medicina generale.

Questo incontro rappresenta, quindi, un'occasione per confrontarsi sui diversi temi scientifici della professione e sulle innumerevoli novità cui il medico di medicina generale si è trovato a far fronte durante quest'ultimo anno, con contributi che mirano ad avere una valenza pratica ed un'immediata utilità.

CON IL PATROCINIO DI



Regione Siciliana
Assessorato della Salute



SIMG
SOCIETÀ ITALIANA DI
MEDICINA GENERALE
E DELLE CURE PRIMARIE



Sezione Provinciale di Catania



Università
di Catania



INFORMAZIONI GENERALI

ID ECM: 356055

Crediti Assegnati: 6

Il corso è rivolto a **60 partecipanti**
per le seguenti figure sanitarie:

Medico Chirurgo

Angiologia, Cardiologia, Endocrinologia, Malattie Metaboliche Ediabotologia Malattie Dell'apparato Respiratorio, Medicina Interna, Urologia, Medicina Generale (Medici di Famiglia), Continuità Assistenziale, Organizzazione dei Servizi Sanitari di Base

Obbiettivo Formativo:

Linee guida - protocolli - procedure

Per ottenere i crediti ECM è necessario:

- Compilare in ogni sua parte e correttamente la scheda di iscrizione partecipanti.
- Compilare il questionario di apprendimento inserito all'interno della cartella congressuale e riconsegnarlo al termine del corso, presso il desk della Segreteria Organizzativa.
- Partecipare nella misura del 90% ai lavori scientifici per i quali si richiede l'accREDITAMENTO.

AGLI STUDENTI DEL CORSO DI LAUREA IN MEDICINA E CHIRURGIA SARÀ RICONOSCIUTO 1 CFU DI ADE



info@mayaideesud.it



Tel. 091 541042

SABATO 24 SETTEMBRE 2022

- 08.00 | 08.30 Registrazione dei partecipanti
- 08.30 | 08.55 Apertura del Congresso
C. Cricelli - *Presidente Nazionale SIMG*
C. Di Gregorio - *Segretario Provinciale SIMG Catania*
 Saluto delle Autorità
R. Razza - *Assessore per la Salute Regione Sicilia*
S. Amato - *Direttore Scuola Medicina Generale Ordine dei Medici di Palermo*
I. La Mantia - *Presidente Ordine dei Medici di Catania*
P. Castellino - *Presidente Scuola Facoltà di Medicina di Catania*
M. Lanza - *Direttore Generale ASP Catania*
G. Liberti - *Commissario ad acta per l'emergenza COVID - Catania*
L. Galvano - *Segretario Regionale FIMMG Sicilia*
L. Spicola - *Segretario Regionale SIMG Sicilia*
D. Grimaldi - *Segretario Provinciale FIMMG Catania*
R. Sanfilippo - *Direttore CEFPAS*
P. S. Caltabiano - *Direttore della Formazione CEFPAS*
- 08.55 | 09.00 La Scuola di Formazione Specifica in Medicina Generale: lo sviluppo degli apprendimenti in Sanità.
E. Indorato - *Dirigente Scuola Medicina Generale CEFPAS*
- 09.00 | 09.20 LETTURA: Un nuovo modello formativo per il medico del domani
D. PUZZO
 Introduce: **M. Vancheri**

I SESSIONE: AREA PNEUMOLOGICA

Moderatore: **A. Di Gregorio, G. Beneventano, D. Grimaldi**

- 09.20 | 09.40 Effetti a “lungo termine” e gestione dei pazienti guariti da Covid19; ASMA e BPCO è cambiato l'approccio?
C. Crimi
- 09.40 | 10.00 Nota 99: Incombenza burocratica o nuova opportunità per il medico di medicina generale?
A. Saletti
- 10.00 | 10.20 Discussants: **F. Pennisi, A. Scarfia, A. Rizzo**
- 10.00 | 11.00 **Coffee break open**

II SESSIONE: AREA CARDIO-METABOLICA

Moderatore: D. Arcoria, A. Previtera, F. Moschella

- 10.20 | 10.40 La gestione dello scompenso cardiaco in presenza di altre frequenti patologie croniche (fibrillazione atriale, diabete mellito, insufficienza renale cronica, BPCO) come orientarsi tra vecchi e nuovi farmaci?
F. Amico
- 10.40 | 11.10 Nota 97: percorsi di prescrivibilità
D. C. Raiti
- 11.10 | 11.30 Le strategie per una intensificazione della terapia diabetica. La nefropatia diabetica: un forte bisogno insoddisfatto, cover the gap
C. Finocchiaro
- 11.30 | 11.50 Nota 100: Nuove sfide e opportunità per il medico di medicina generale
A. Vetri
- 11.50 | 12.10 Discussants: S. Centamore, E. Mangione, M. Ventimiglia, G. Pulvirenti

III SESSIONE: AREA PREVENZIONE

Moderatore: F. O. Rizzo, M. Anzalone

- 12.10 | 12.30 Le vaccinazioni nell'adulto
A. Rossi
- 12.30 | 13.00 Discussants: C. Di Benedetto, E. Vinci
- 13.00 | 14.30 *Light Lunch*

IV SESSIONE: PSICHIATRICA

Moderatore: F. Ragno, A. Vetri

- 14.30 | 14.50 Il trattamento delle patologie psichiatriche. Focus su disturbi d'ansia e del sonno
C. Concerto
- 14.50 | 15.10 Discussants: A. A. Milinte, F. M. C. Biondi

V SESSIONE: DERMATOLOGICA

Moderatori: G. Sciuto, F. Canale

- 15.10 | 15.30 Psoriasi e dermatite atopica: gestione combinata da parte del MMG e dello specialista di patologie cutanee.
A. Ramondetta
- 15.30 | 15.50 La Medicina estetica: nuove frontiere per il medico di medicina generale
S. D. Massimino
- 15.50 | 16.10 Discussants: D. Lipera, F. Laudicina, G. F. D. Priolo

VI SESSIONE: COVID 19

Moderatori: R. Saab, G. Polizza Favaloro

- 16.10 | 16.30 Iter per il paziente positivo al Covid 19 e gestione domiciliare: tutte le novità
F. Sciatà
- 16.30 | 16.50 Nutraceutici nel trattamento del Long Covid
F. Reina
- 16.50 | 17.10 Discussants: S. Ammirante, R. Grimaudo, R. Giustolisi
- 17.10 | 17.40 Compilazione del questionario ECM e fine dei lavori

MOMENTO NON ACCREDITATO ECM

- 17.40 | 18.00 LETTURA: Il vaccino antiinfluenzale ad alto dosaggio: il valore delle evidenze e protezione (NO ECM)
F. Trippi
Introduce: C. Di Gregorio

AMATO Salvatore	Palermo	MOSCHELLA Federica	Nicolosi
AMICO Francesco	Catania	PENNISI Francesca	Catania
AMMIRANTE Sara Teresa	Acireale	POLIZZA FAVALORO Giuseppe	Catania
ANZALONE Maria Grazia	Catania	PREVITERA Antonio Maria	Catania
ARCORIA Domenico	Paternò	PRIOLO Giorgio F. D.	Catania
BENEVENTANO Guglielmo	Catania	PUGLISI Gaetano	Catania
BIONDI Federica	Catania	PULVIRENTI Giorgio	Acireale
CALTABIANO Pier Sergio	Bologna	PUZZO Daniela	Catania
CANALE Francesco	Caltagirone	RAGNO Francesco	Catania
CENTAMORE Salvatore	P.zza Armerina	RAITI Daniele Concetto	Linguaglossa
CONCERTO Carmen	Catania	RAMONDETTA Alice	Catania
CRICELLI Claudio	Firenze	REINA Francesco	Catania
CRIMI Claudia	Catania	RIZZO Antonino	Catania
DI BENEDETTO Chiara	Catania	RIZZO Francesco Osvaldo	Acicatena
DI GREGORIO Carmelo	Catania	ROSSI Alessandro	Terni
DI GREGORIO Adriana	Catania	SAAB Rinaldo Maria Wissam	Catania
FINOCCHIARO Concetta	Catania	SALETTI Alessandra	Misterbianco
GALVANO Luigi	Palermo	SANFILIPPO Roberto	Palermo
GIUSTOLISI Rachele	Catania	SCARFIA Andrea	Catania
GRIMALDI Domenico	Catania	SCIATÀ Federica	Misterbianco
GRIMAUDDO Roberta	Catania	SCIUTO Maria Giorgia	Valverde
INDORATO Eleonora	Caltanissetta	SPICOLA Luigi	Palermo
LA MANTIA Ignazio	Catania	TRIPPI Francesca	Milano
LAUDICINA Francesco	Catania	UCCELLATORE Christian Eugenio	Catania
LIPERA Domenica	Catania	VANCHERI Maurizio	Catania
MANGIONE Enza	Catania	VENTIMIGLIA Michele	Catania
MASSIMINO Santa Daniela	Catania	VETRI Annalisa	Catania
MILINTE Annabelle Angelique	Catania	VINCI Elena	Catania

MODALITÀ DI ISCRIZIONE AL CORSO

L'iscrizione può avvenire in due modalità:

MODALITÀ 1

Iscrizione online

MODALITÀ 2

Invio scheda di iscrizione tramite mail.

MODALITÀ 1

REGISTRAZIONE ONLINE

**CLICCARE IL LINK SOTTOSTANTE PER CREARE
IL PROPRIO ACCOUNT IN PIATTAFORMA**

<https://lin-k.it/corso-xi-congresso-simg-catania>

✓ INSERIRE I DATI ANAGRAFICI RICHIESTI

✓ CONFERMARE L'ACCOUNT TRAMITE IL LINK RICEVUTO NELLA MAIL

✓ NELLE PAGINE CHE SI APRIRANNO IN SUCCESSIONE CLICCARE SU:

1: TASTO

CONTINUA

2: TASTO

ISCRIVIMI

OPPURE

✓ INQUADRARE IL SEGUENTE QR CODE
E SEGUIRE LA STESSA PROCEDURA

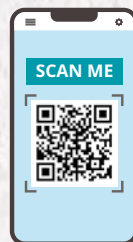

MODALITÀ 2

Nome e Cognome _____

Luogo e data di Nascita _____

Indirizzo _____ Provincia _____

C.F. _____ Ente di Appartenenza _____

Qualifica Professionale _____

Specializzazione _____

Tel. _____ Mail _____

INFORMATIVA SULLA PRIVACY: ai sensi dell'art. 13 del D.Lgs. 196/03 si informa che i dati contenuti nel presente modello sono richiesti per l'iscrizione al corso di cui sopra, per preparare l'elenco dei partecipanti e spedire i dati al Ministero della Salute in relazione all'accreditamento ECM: il mancato conferimento dei dati o delle informazioni di cui Sopra non consentirà l'ammissione al corso. I dati saranno trattati manualmente o elettronicamente. Potrà in ogni momento esercitare i diritti di cui all'art. 7 del DLg. 196/03 fra cui chiedere di cancellarli, rettificarli o integrarli rivolgendosi a Maya Idee Sud S.r.l.

Da compilare e inviare entro il 20 Settembre 2022

alla mail: info@mayaideesud.it

MODALITÀ DI PARTECIPAZIONE E ISCRIZIONE:

Il corso è rivolto a n° 60 partecipanti, medici specialisti in:
MEDICO CHIRURGO:•ANGIOLOGIA •CARDIOLOGIA •ENDOCRINOLOGIA
•MALATTIE METABOLICHE E DIABETOLOGIA •MALATTIE DELL'APPARATO
RESPIRATORIO•MEDICINA INTERNA •UROLOGIA
•MEDICINA GENERALE (MEDICI DI FAMIGLIA)
•ORGANIZZAZIONE DEI SERVIZI SANITARI DI BASE
•CONTINUITÀ ASSISTENZIALE •ASSISTENTE SANITARIO
Le iscrizioni verranno accettate in ordine di arrivo,
sino ad esaurimento dei posti disponibili.

Per ottenere i crediti ECM è necessario:

- Compilare in ogni sua parte e correttamente la scheda di iscrizione partecipanti.
- Compilare il questionario di apprendimento inserito all'interno della cartella congressuale e riconsegnarlo al termine del corso, presso il desk della Segreteria Organizzativa.
- Partecipare nella misura del 90% ai lavori scientifici per i quali si richiede l'accreditamento.

**Provider Nazionale ECM
e Segreteria Organizzativa**



Maya Idee Sud s.r.l.
Via Ausonia, 110
Palermo 90144
Tel. 091 541042
mayaideesud@libero.it
www.mayaideesud.it
P.Iva 05385630826
 Mayaideesud

Con il contributo non condizionante di:

